

AMBITI

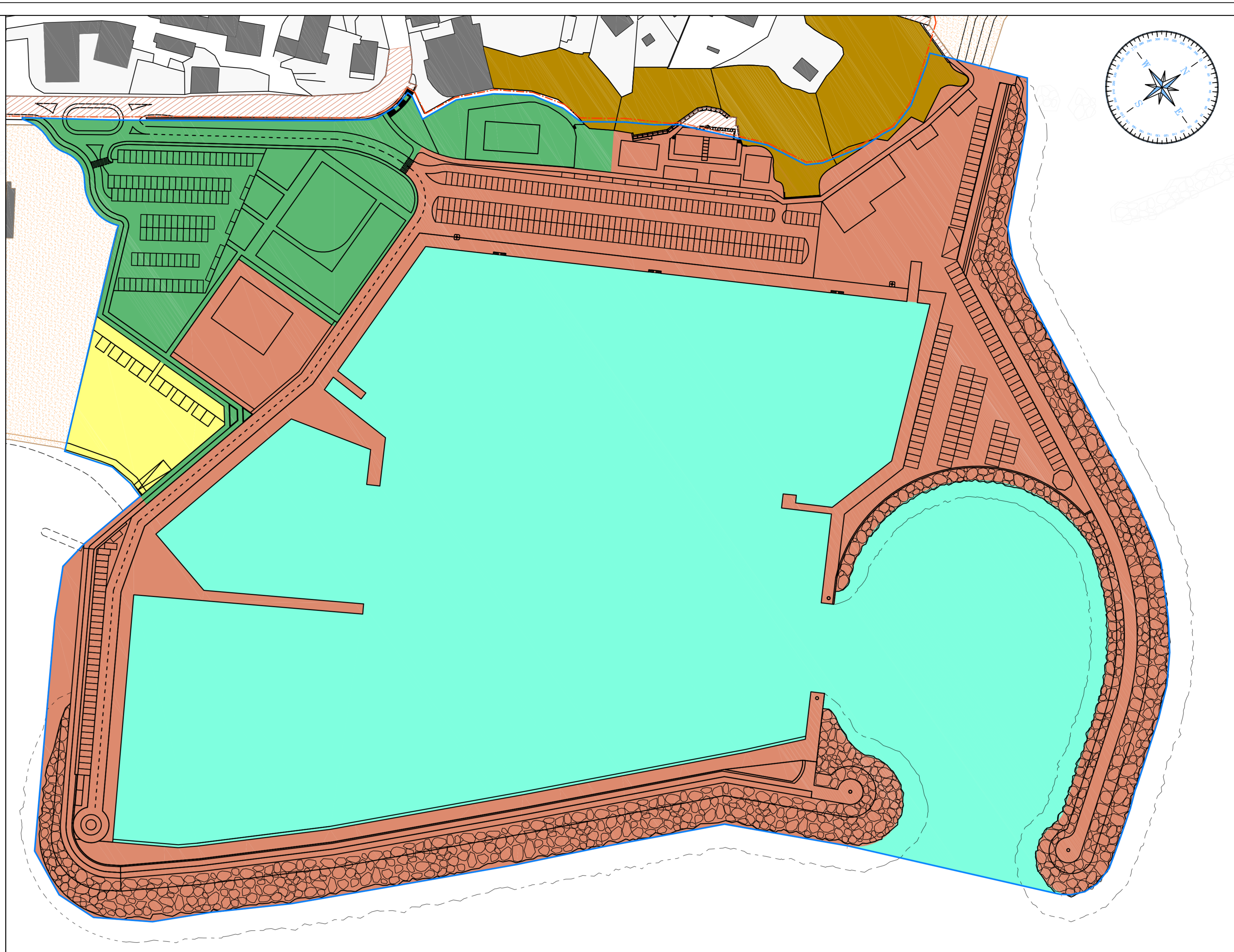

SUBAMBITI

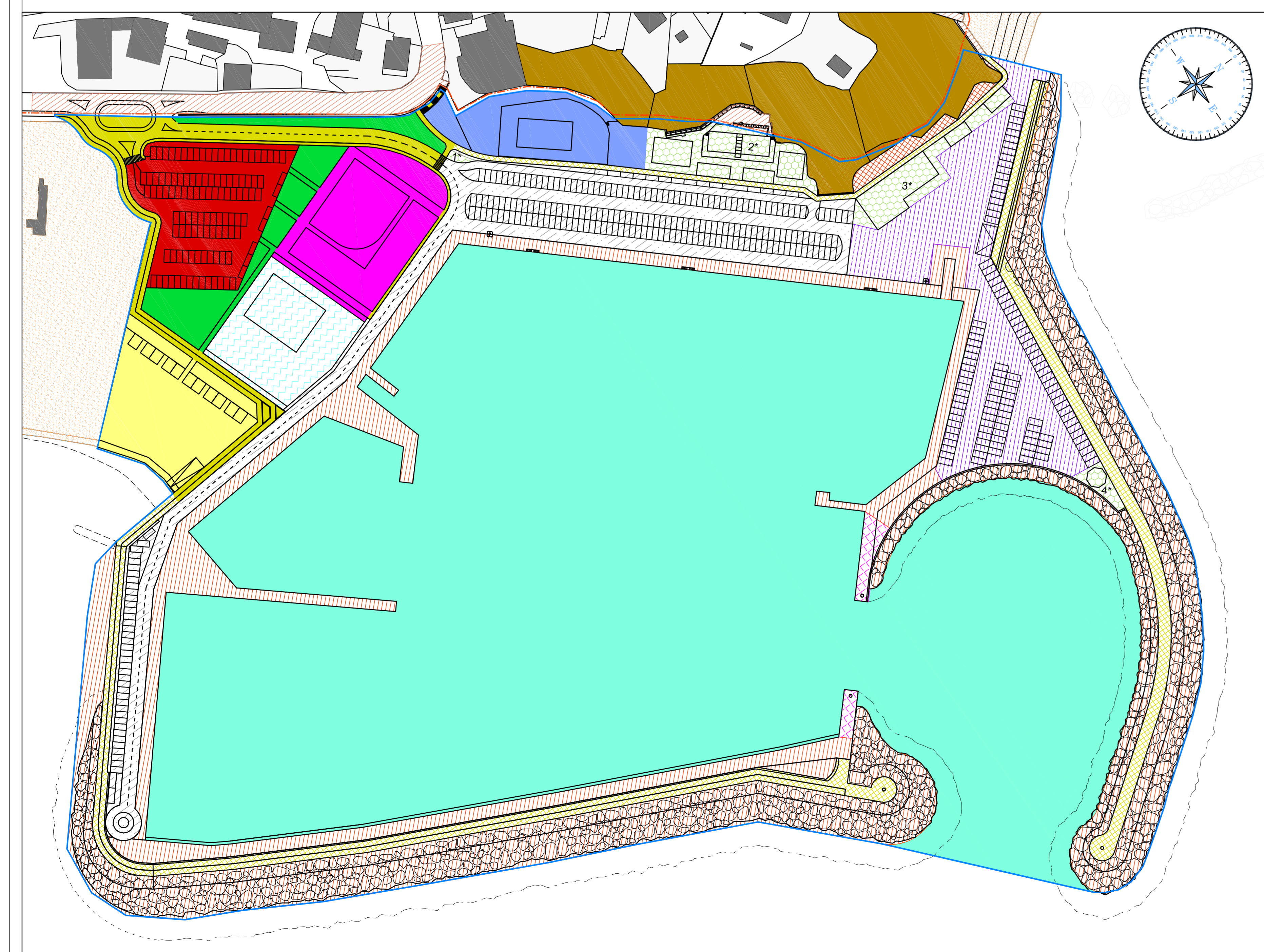

AREE

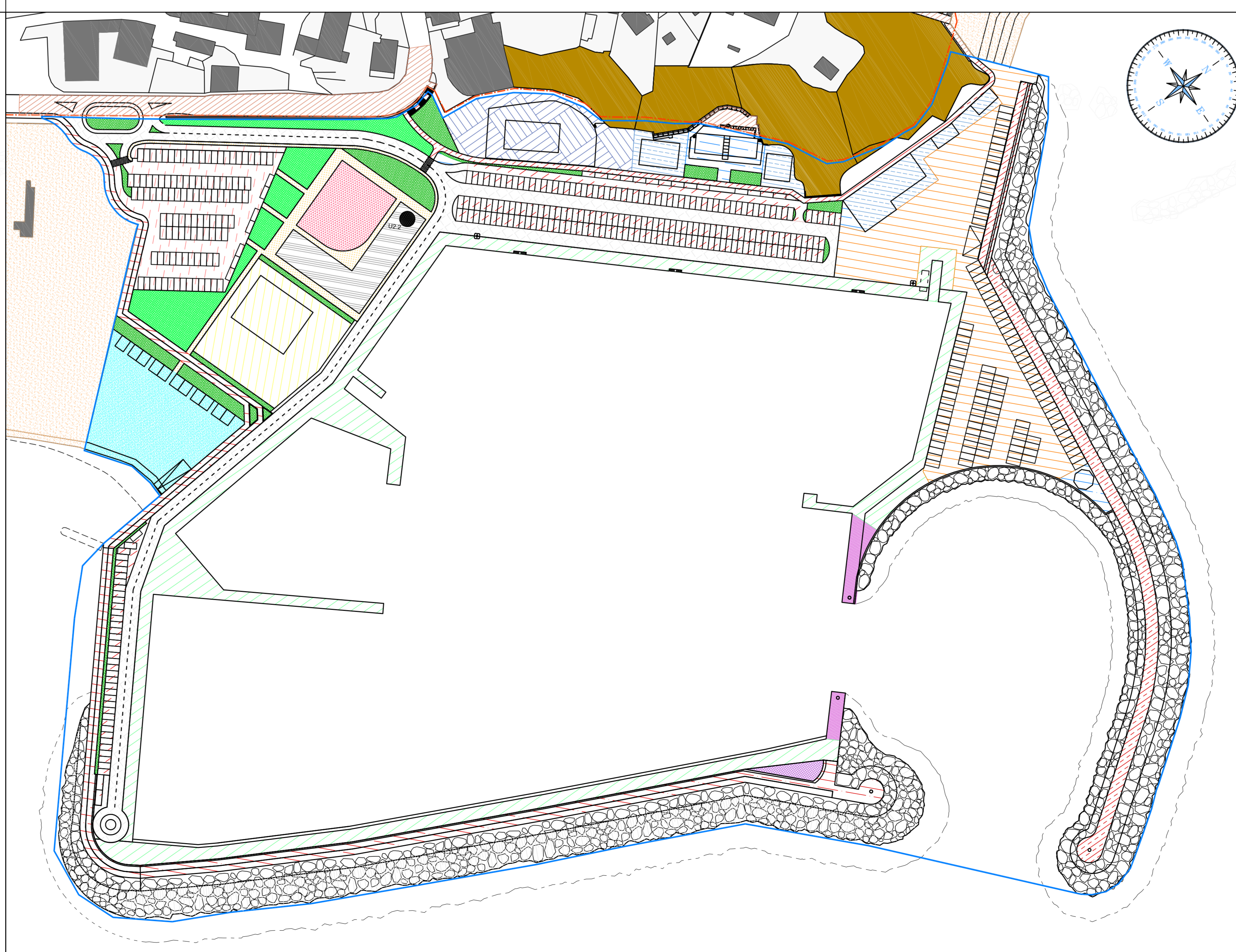

USI

**AMBITI**

- AICP Ambito di interazione Città-Porto
- AOP Ambito operativo del Porto

**SUBAMBITI**

- AICP.1 Servizi al Porto
- AICP.2 Pesca
- AOP.1 Bacino marittimo
- AOP.2 Servizi a terra

**AREE**

- AICP1.A Attività terziarie
- AICP1.B Hotel Scogliera
- AICP1.C Viabilità, percorsi e piazza
- AICP1.D Parcheggi
- AICP1.E Verde pubblico
- AICP2.A Servizi e attrezzature per la pesca
- AOP1.A Bacino marittimo
- AOP2.A Servizi portuali
- AOP2.B Rimesaggio
- AOP2.C Banchine
- AOP2.D Movimentazione e sosta mezzi
- AOP2.E Percorsi
- AOP2.F Impianti
- AOP2.G Falesia
- AOP2.H Manutenzione, riparazione

**USI**

- U1 Attività portuali
  - U1.1 Rimesaggio e lavaggio imbarcazioni
  - U1.2 Manutenzione e riparazione imbarcazioni
  - U1.3 Banchine
- U2 Attrezzature diporto
  - U2.1 Circoli nautici
  - U2.2 Servizi igienici
  - U2.3 Box diportisti
  - U2.4 Spogliatoi attività nautiche
- U3 Servizi generali e amministrativi
  - U3.1 Sedi Autorità Marittima
  - U3.2 Uffici amministrativi
  - U3.3 Controllo ingresso
  - U3.4 Protezione civile
  - U3.5 Pronto soccorso
  - U3.6 Aree ecologiche
- U4 Servizi turistici e pubblici esercizi
  - U4.1 Biglietteria traghetti
  - U4.2 Informazioni turistiche
  - U4.3 Noleggio imbarcazioni
  - U4.4 Scuole attività nautiche e subacquee
  - U4.5 Attività commerciali
  - U4.6 Bar
  - U4.7 Ristorazione
- U5 Strade
  - U5.1 Sedi viarie per la circolazione veicolare
  - U5.2 Percorsi pedonali e ciclabili
- U6 Parcheggi
  - U6.1 Parcheggi pubblici
  - U6.2 Parcheggi ad uso esclusivo del diporto
- U7 Spazi di riqualificazione urbana
  - U7.1 Marciapiedi, aree pavimentate
  - U7.2 Aree attrezzate per la sosta, il ristoro e piazze
  - U7.3 Aree verdi di rispetto
  - U7.4 Aree a verde pubblico e verde pubblico attrezzato
- U8 Impianti tecnologici
- U9 Attività turistico-ricettive
- U10 Servizi ed attrezzature per la pesca

**Edificato**

- Edificato
- Aree urbanizzate
- Limite del Piano Regolatore Portuale
- Limite ambito demaniale marittimo
- Area urbana interessata dal Piano Regolatore Portuale

\* n. Comparto edificatorio

REGIONE MARCHE  
COMUNE DI NUMANA

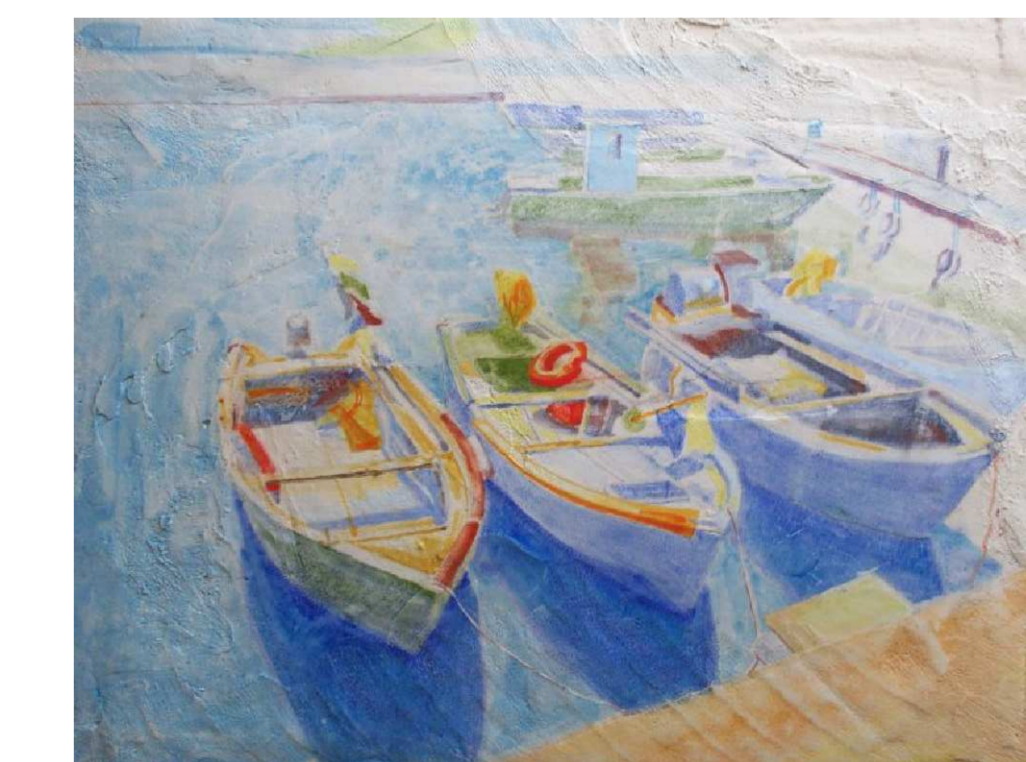

**PIANO REGOLATORE PORTUALE**  
(ai sensi della legge n.84 del 1994)

DATA: marzo 2010  
AGG.: ottobre 2010

**PLANIMETRIA ZONIZZAZIONE**

TAV: **3.1**

**COMPOSIZIONE DEL GRUPPO DI LAVORO**

Arch. Roberto Novelli - Responsabile del Procedimento  
Ing. Giorgio Donziani - Responsabile della progettazione del Piano

**PROGETTAZIONE**

**ASPETTI MARITIMI**  
Ing. Giorgio Donziani  
Ing. Nicoletta Sarreli

**ASPETTI URBANISTICI E ARCHITETTONICI**  
Ing. Giorgio Donziani  
Ing. Nicoletta Sarreli  
Ing. Massimo Gattelli

**ASPETTI AMBIENTALI**  
Dott. Sara Bruni Pizzardi  
in collaborazione con Ing. Nicoletta Sarreli

**ASPETTI GEOLOGICI**  
Dott. Luca Anselmi

**COLLABORATORE PER GLI ASPETTI INFORMATICI**  
P.F. Sergio Galassi

**COLLABORATORE**  
Geom. Roberto Pirelli - Collaboratore del Responsabile del procedimento  
Geom. Caterina Redda  
Geom. Marco Corbelli  
Geom. Angelo Cioè  
Geom. Nazareno Santelli  
Arch. Paolo Strada

**STUDIO METEOROLOGICO**  
Università degli Studi di Ancona  
Dipartimento di Matematica, Statistica, Informatica e Chimica - Sezione Statistica e Ambiente

**ENTI PROPONENTI**

Il Comune di Numana  
il Sindaco

Regione Marche

adozione: \_\_\_\_\_  
approvazione definitiva: \_\_\_\_\_

prof. n. \_\_\_\_\_  
scala 1:100