

SOLUZIONE "A"

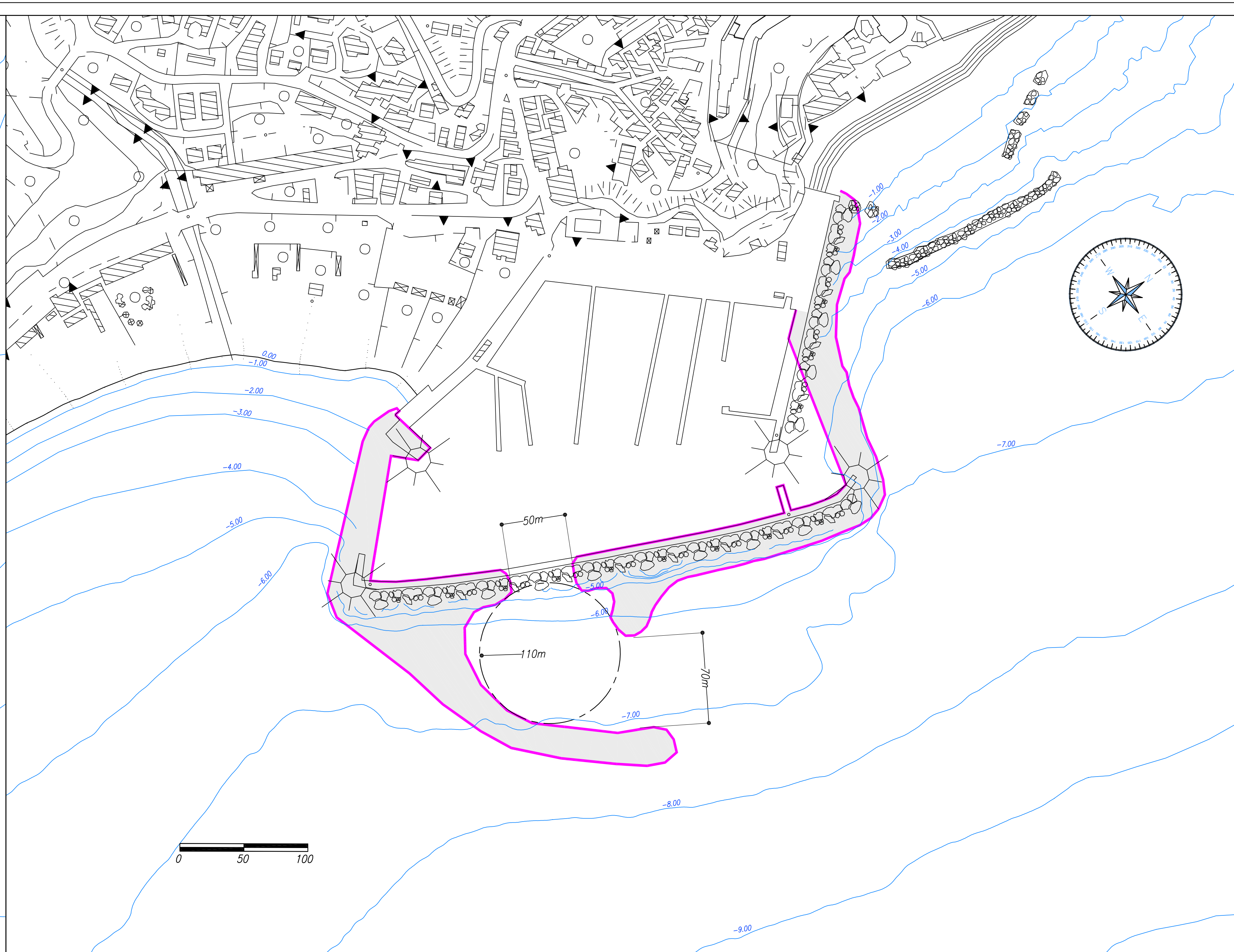

SOLUZIONE "B"

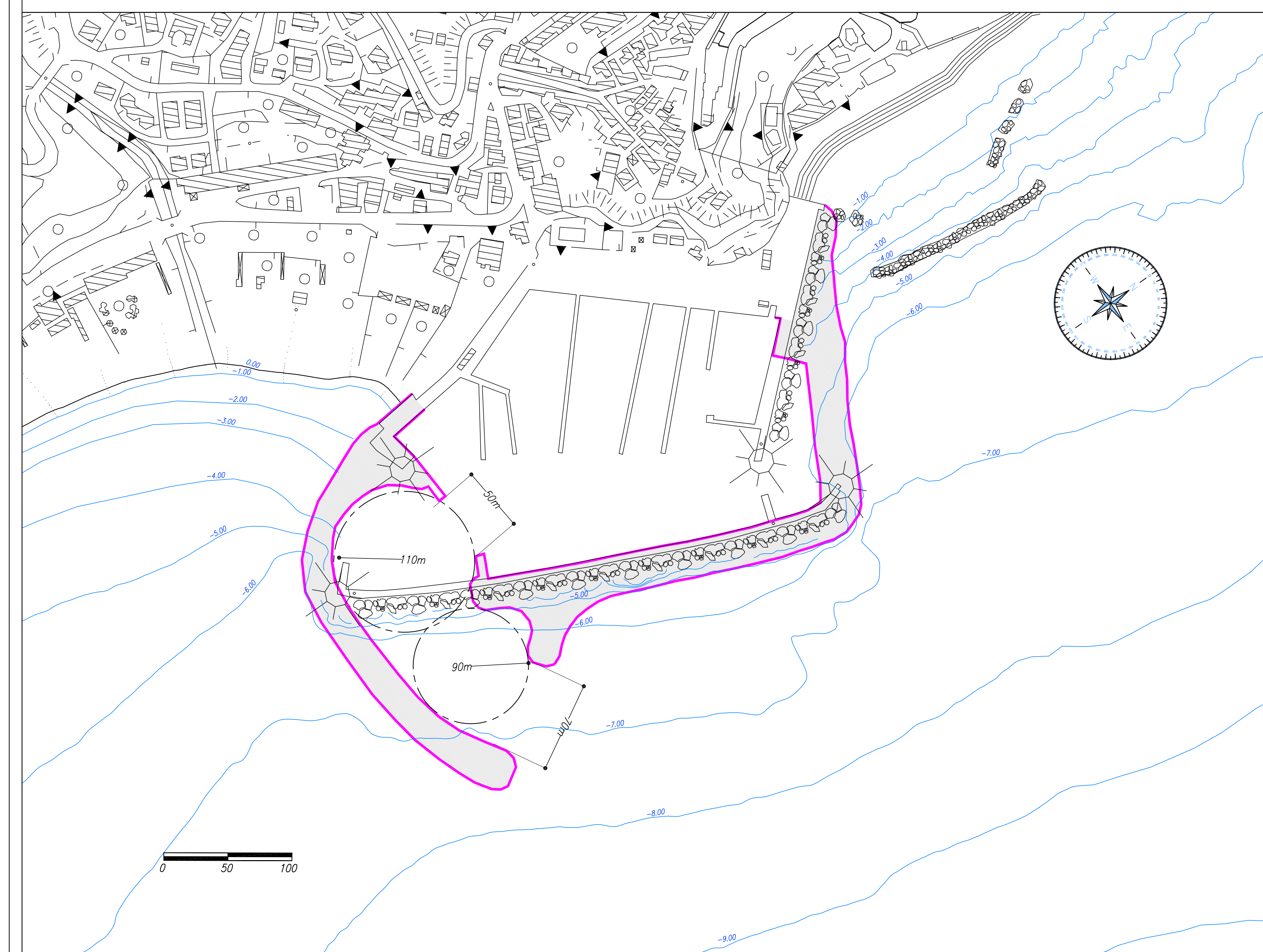

SOLUZIONE "C"

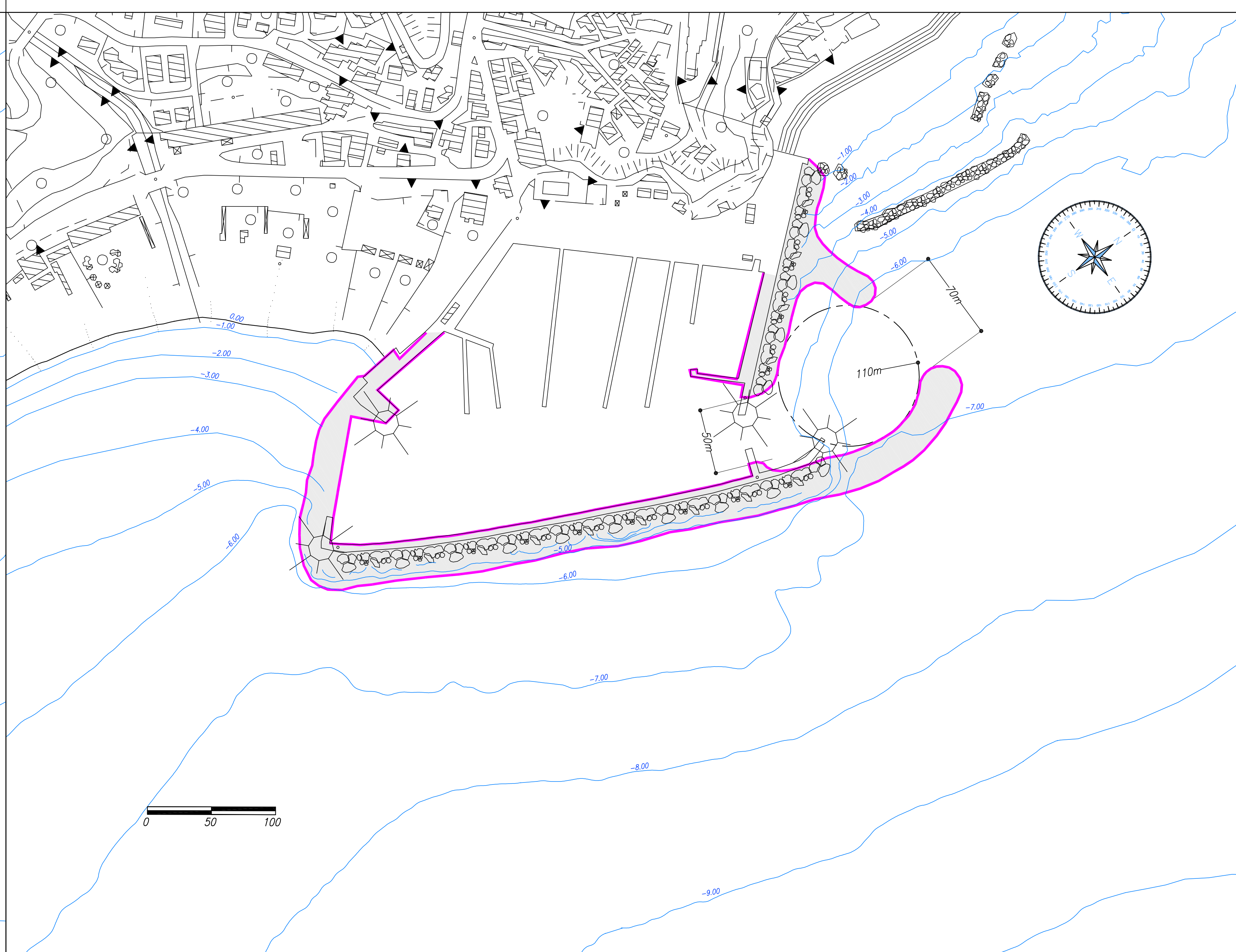

SOLUZIONE "D"

REGIONE MARCHE  
COMUNE DI NUMANA

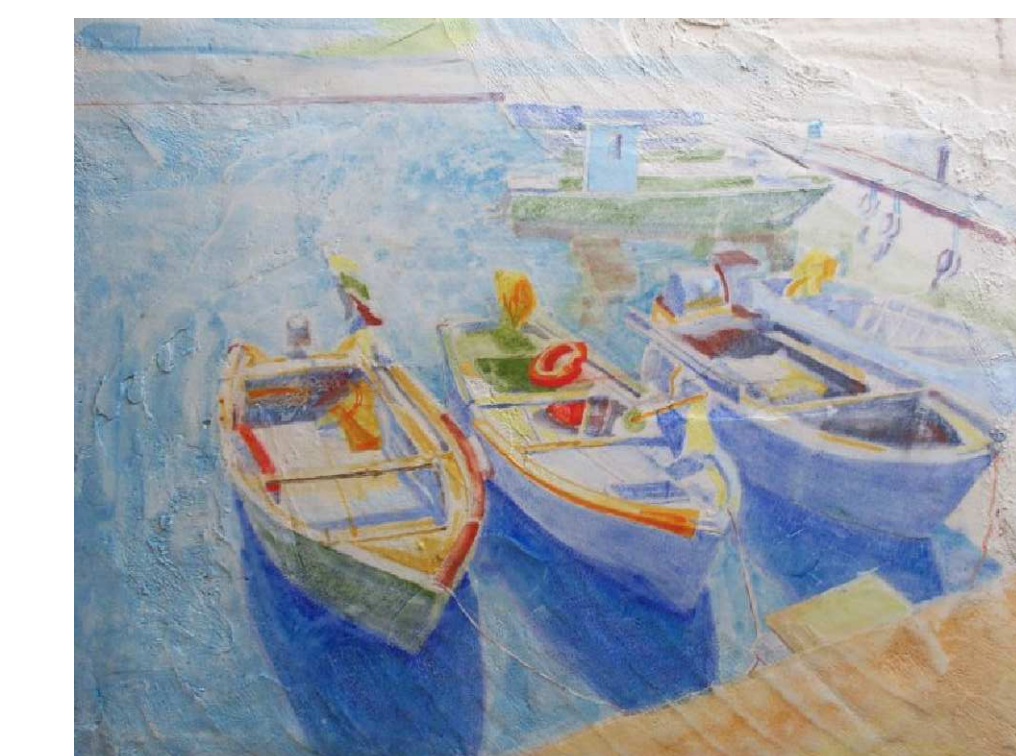

**PIANO REGOLATORE PORTUALE**  
(ai sensi della legge n.84 del 1994)

DATA: marzo 2010  
AGG.: ottobre 2010  
DIFFERENTI IPOTESI DIMENSIONAMENTO IMBOCCATURA E BACINO  
TAV: 2.2

**COMPOSIZIONE DEL GRUPPO DI LAVORO**  
Arch. Roberto Novelli - Responsabile del Procedimento  
Ing. Giorgio Occhipinti - Responsabile della progettazione del Piano  
**PROGETTAZIONE**  
**ASPETTI MARITIMI**  
Ing. Giorgio Occhipinti  
**ASPETTI URBANISTICI E ARCHITETTONICI**  
Ing. Giorgio Occhipinti  
Ing. Nicoletta Sarreli  
**ASPETTI AMBIENTALI**  
Dott. Sara Braccini Piccinini  
in collaborazione con Ing. Nicoletta Sarreli  
**ASPETTI GEOLOGICI**  
Dott. Luca Andronico  
**COLLABORATORE PER GLI ASPETTI INFORMATICI**  
P.F. Eugenio Calzani  
**COLLABORATORE**  
Geom. Roberto Pirey - Collaboratore del Responsabile del procedimento  
Geom. Carolina Bellini  
Geom. Marco Corbelli  
Geom. Angelo Cioè  
Geom. Nazareno Santelli  
Arch. Paolo Striani  
**STUDIO METEOROLOGICO**  
Università degli Studi di Ancona  
Dipartimento di Matematica, Statistica, Informatica e Chimica - Sezione Matematica e Ambiente

**ENTI PROPONENTI**  
  
Il Comune di Numana  
il Sindaco  
  
Regione Marche  
  
adozione  
approvazione definitiva  
prot. n.  
scala 1:2000