

- LIMITI AMMINISTRATIVI**
- limite ambito demaniale marittimo
- LIMITI PIANO REGOLATORE PORTUALE**
- limite del Piano Regolatore Portuale
  - area urbana interessata dal Piano Regolatore Portuale

REGIONE MARCHE  
COMUNE DI NUMANA

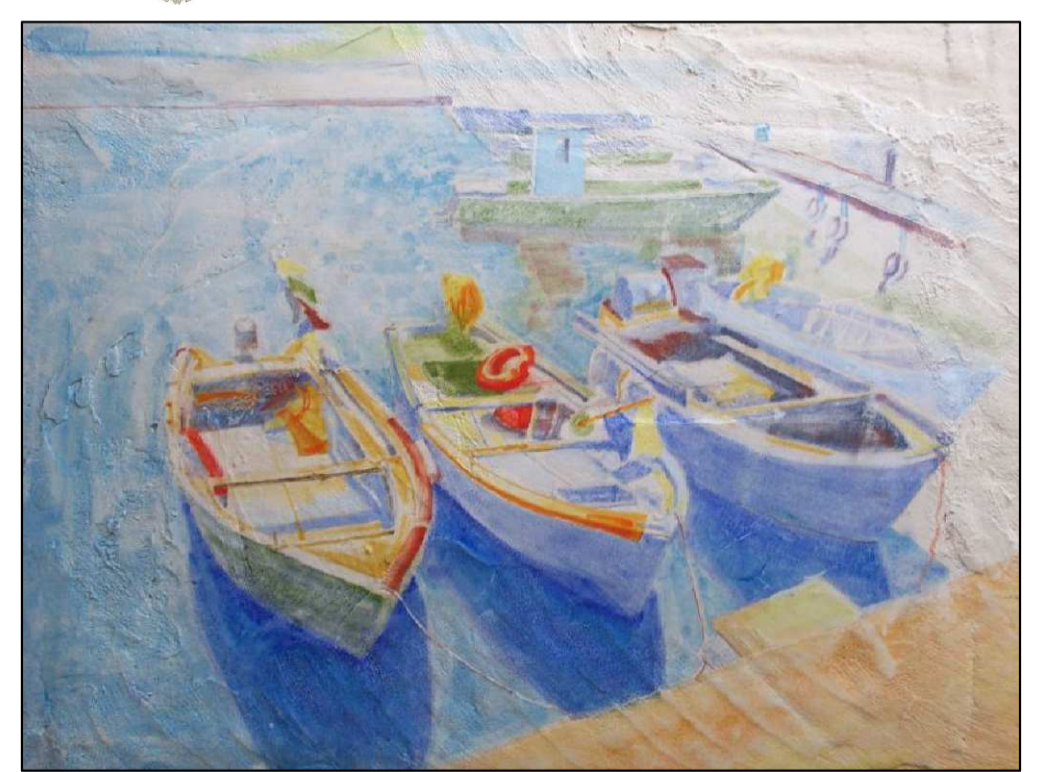

**PIANO REGOLATORE PORTUALE**  
(ai sensi della legge n.84 del 1994)

DATA: marzo 2010  
AGG.: ottobre 2010

PLANIMETRIA CATASTALE

TAV. 1.3

<b>COMPOSIZIONE DEL GRUPPO DI LAVORO</b> Arch. Roberto Novelli - Responsabile del Procedimento Ing. Giorgio Quilicini - Responsabile della progettazione del Piano <b>PROGETTAZIONI</b> <b>ASPETTI MARITTIMI</b> Ing. Giorgio Quilicini <b>ASPETTI URBANISTICI E ARCHITETTONICI</b> Ing. Giorgio Quilicini Ing. Stefano Lodi Ing. Massimiliano Geronzi <b>ASPETTI AMBIENTALI</b> Dott.ssa Simona Palmaccioli In collaborazione con l'Ing. Nicoletta Sarnelli <b>ASPETTI GEOLOGICI</b> Geol. Luca Anicò <b>COLLABORATORE PER GLI ASPETTI INFORMATICI</b> P.T. Eugenio Galvani <b>COLLABORATORI</b> Geom. Roberto Fray - Collaboratore del Responsabile del procedimento Geom. Carmine Bellio Geom. Marco Conzatti Geom. Angelo Diari Geom. Maurizio Dall'oli Arch. Paolo Diari <b>STUDIO METEOMARINO</b> Università degli studi di Ancona Dipartimento di Idraulica, Strade, Ambientale, e Civica - Settore Idraulica e Ambientale		<b>ENTI PROPONENTI</b>  Il Comune di Numana il Sindaco  Regione Marche  adozione _____ approvazione definitiva _____ prot. n. _____ scala 1:500
---	--	---