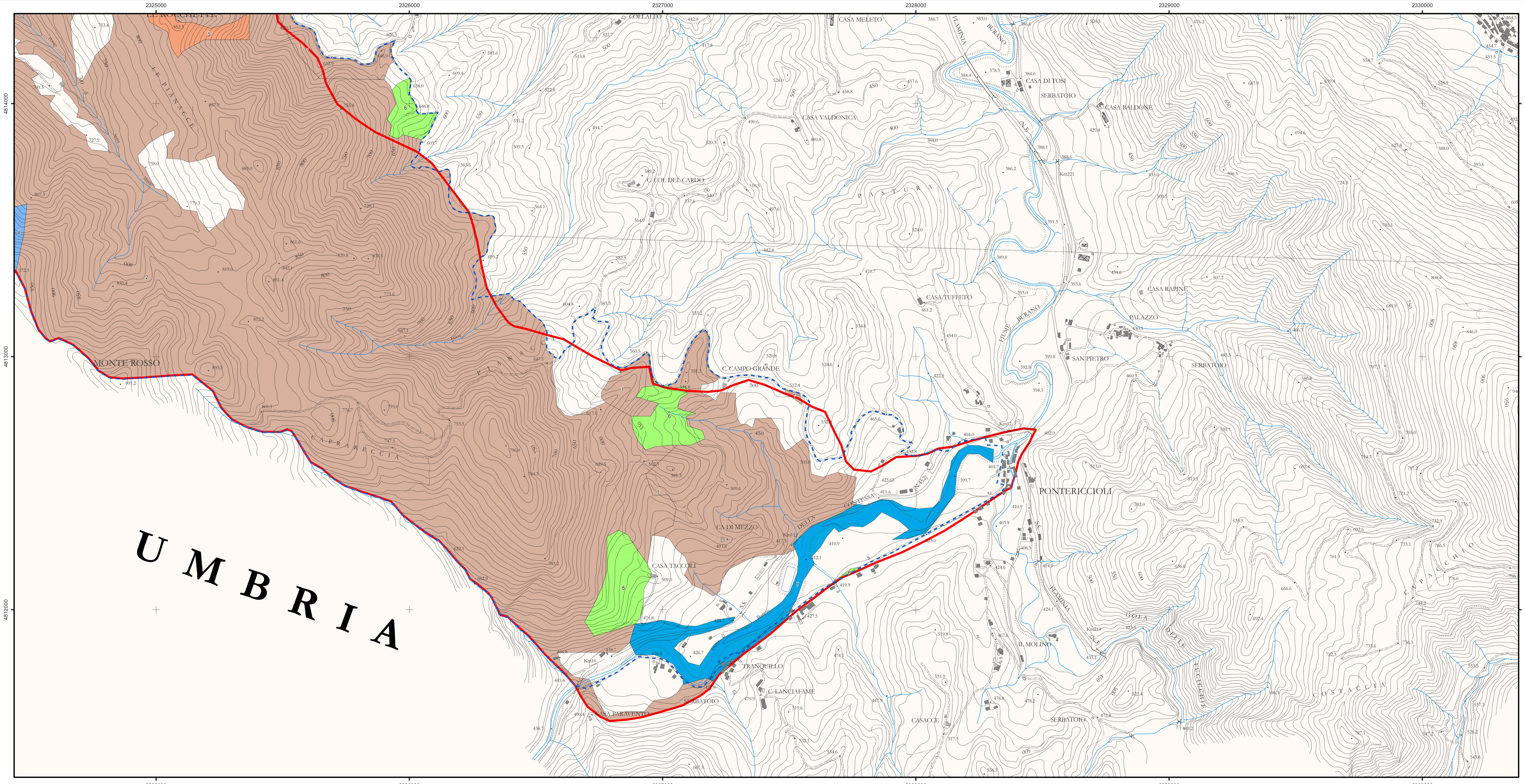

Allestimento cartografico ed elaborazioni GIS (software: ESRI ArcGis 9.0): Simone Pesaresi

Dipartimento Scienze Ambientali e Produzioni Vegetali
Facoltà di Agraria
Università Politecnica delle Marche

Base topografica derivata da CTR 1:10000 Regione MARCHE, opportunamente rielaborata

STAMPA: Dipartimento Scienze Ambientali e Produzioni Vegetali
Facoltà di Agraria
Università Politecnica delle Marche

ANCONA, 27/01/2009

CARTA DEGLI HABITAT IN BASE ALLA DIRETTIVA 92/43/CEE

SIC ZPS SERRE DEL BURANO IT5310018 (AB21; ZPS15) (DIRETTIVA 92/43/CEE)

COORDINATE VERTICI		
	GAUSS-BOAGA FUSO EST	
VERTICI	N	E
NO	4814356	2324440
NE	4814356	2330380
SO	4811338	2324440
SE	4811338	2330380

FOGLIO 3

QUADRO D'UNIONE
SEZIONI 1:10000

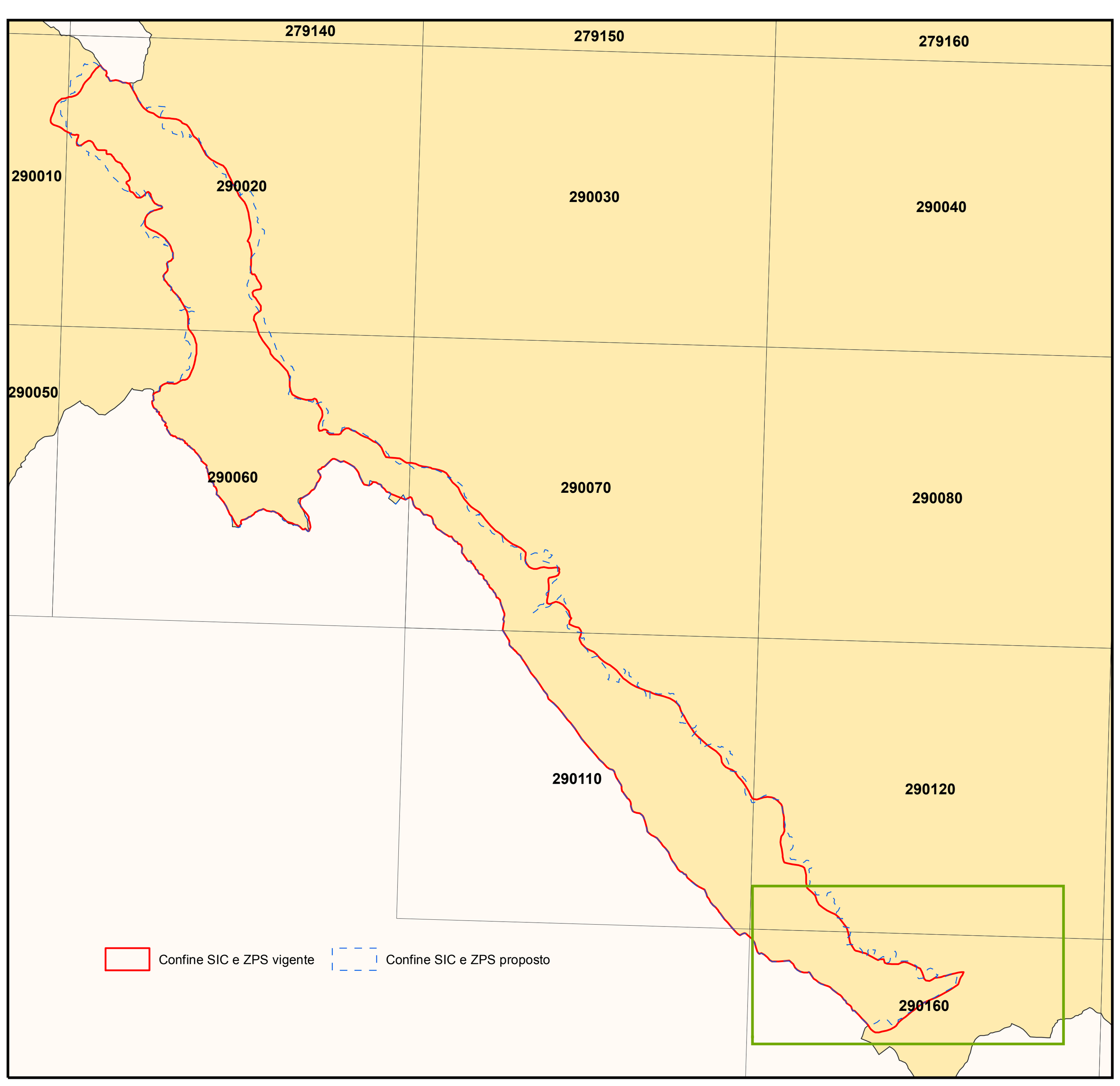

LEGENDA
HABITAT 92/43/CEE

AREA CARTOGRAFATA 3831 Ha
AREA COPERTA DA HABITAT 3071 Ha

6210* Formazioni erbose secche seminaturali e facies coperte da cespugli su substrato calcareo (Festuco-Brometalia) (notevole fioritura di Orchidee)
comprende le seguenti tipologie vegetazionali:
6 - Prateria a forasacco comune e fiordaliso bratteato
Ass. *Centaureo bracteatae-Brometum erecti* Biondi, Ballelli, Allegrezza, Guitian & Taffetani 1986
Superficie stimata dell'habitat 203 Ha (6,6%)

6220* Percorsi substeppici di graminacee e piante annue dei Thero-Brachypodietea
si rinviene nelle radure delle seguenti tipologie vegetazionali:
3 - Prateria discontinua a cornetta minima e astragalo rosato
Ass. *Coronillo minimae-Astragaletum monspessulani* Biondi & Ballelli in Biondi, Ballelli & Principi 1985
Superficie stimata dell'habitat 0 Ha (0%)

9210* Faggeti dell'Appennino con Taxus ed Ilex
comprende le seguenti tipologie vegetazionali:
4 - Bosco acidofilo di faggio
Ass. *Dactylorhyzo-Fagetum sylvaticae* (Biondi et al.,1989) Biondi & Izco 1992
Superficie stimata dell'habitat 258 Ha (8,4%)

91L0 Querceti di rovere illirici (Erythronio-Carpinion)
comprende le seguenti tipologie vegetazionali:
5 - Bosco di carpino bianco con arisaro codato
Ass. *Geranio nodosi-Carpinetum betuli* Pedrotti & al. 1982
subass. *arisaretosum proboscidei* Biondi et al. 1988
Superficie stimata dell'habitat 24 Ha (0,8%)

92A0 Foreste a galleria di Salix alba e Populus alba
comprende le seguenti tipologie vegetazionali:
7 - Bosco ripariale a pioppo nero
Ass. *Salici albae-Populetum nigrae* (Tx. 1931) Meyer-Drees 1936
subass. *populetosum nigrae* (Tx. 1931) Meyer-Drees 1936
Superficie stimata dell'habitat 15 Ha (0,5%)

91M0 Foreste pannonico-balcaniche di quercia cerro-quercia sessile
comprende le seguenti tipologie vegetazionali:
1 - Bosco di cerro
Ass. *Aceri obtusati-Quercetum cerris* Ubaldi & Speranza 1982
subass. *aceretosum obtusati* Ubaldi & Speranza 1982
2 - Bosco di cerro con carpino bianco
Ass. *Aceri obtusati-Quercetum cerris* Ubaldi & Speranza 1982
subass. *pyretosum* Biondi et al. 1988
Superficie stimata dell'habitat 2571 Ha (83,7%)

Confine SIC e ZPS vigente

Confine SIC e ZPS proposto