LEGENDA
CARTA DELLA VEGETAZIONE
(FITOSOCIOLOGICA)

Boschi

- Bosco termofilo di roverella con ciliegio
  Associazione: Roso sempervirentis-Quercetum pubescentis Biondi 1986
- Bosco di olmo minore
  Associazione: Symphyto bulbosi-Ulmetum minoris Biondi & Allegrezza 1996
- Formazione ripariale a pioppo canescente
  aggr. a Populus canescens
- Formazione ripariale a pioppo bianco, pioppo nero, pioppo canescente e salice bianco
  Associazione: Populetum albae.
  aggr. a Populus nigra e Alnus glutinosa
  aggr. a Populus canescens

Mantelli ed arbusteti

- Arbusteto a ginestra e citiso a foglie sessili
  Associazione: Spartio junceri-Cytisetum sessilifolii Biondi, Allegrezza & Guitian 1988, var. a Spartium junceum
- Formazione erbacea a canna del Reno
  Associazione: Arundinetum plinianae Biondi, Brugiapaglia, Allegrezza & Ballelli 1982, var. a Spartium junceum
- Formazione erbacea a canna del Reno
  Associazione: Arundinetum plinianae Biondi, Brugiapaglia, Allegrezza & Ballelli 1982
- Formazione arbustiva
  Associazione: Clematido vitalbae-Rubetum ulmifolii Poldini 1980
- Vegetazione a tamerice maggiore
  aggr. a Tamarix africana
- Vegetazione densa a canna domestica
  Associazione: Arundini-Convolvoletum sepium R. Tx. & Oberd. ex O. Bolòs 1962

Formazioni prative e pascolive

- Formazione arbacea a carota selvatica, tossilaggine comune ed erba marzolina
  Associazione: Dauco carotae-Tussilaginetum farfarae Biondi, Brugiapaglia, Allegrezza & Ballelli 1989
- Formazione prativa pioniera con sulla e gramigna litoranea
  aggr. a Hedysarum coronarium e Agropyron pungens
- Formazione prativa pioniera con sulla ed enula ceppitoni
  aggr. a Hedysarum coronarium e Inula viscosa
- Vegetazione con enula cepittoni, senecione serpeggiante e falasco
  Associazione: Senecio erucifolii-Inuletum viscosae Biondi & Allegrezza 1996 var. a Brachypodium rupestre
- Vegetazione con enula cepittoni e senecione serpeggiante
  Associazione: Senecio erucifolii-Inuletum viscosae Biondi & Allegrezza 1996
- Prateria a forasacco e sonaglini con falasco
  Associazione: Centaureo bracteatae-Brometum erecti Biondi, Ballelli, Allegrezza, Guitian & Taffetani, 1986
- Prateria mesofilica a forasacco e sonaglini con falasco
  Associazione: Bitro mediae-Brometum erecti Bruno in Bruno & Covarelli corr. Biondi & Ballelli 1982 var. a Brachypodium rupestre

Vegetazione psammofila

- Vegetazione psammofila: associazione prevalente Echinophoro spinosae-Elymetum farcti Géhu 1987
  e vegetazione annuale alonitrofila: associazione Salsolo Kali-Cakiletum maritimae Costa e Mansanet 1981

Vegetazione antropogena

- Boscaglia di ailanto (Ailanthus altissima)
- Boscaglia di acacia (Robinia pseudacacia)
- Filare deciduo di specie arboree
- Filare sempreverde a conifere
- Uliveto
- Vigneto
- Impianto arboreo (da frutto o da legno)
- Rimboschimento a latifoglie
- Rimboschimento misto (conifere e latifoglie)
- Rimoschimento a conifere
- Seminativo
- Siepe con arbusti decidui
- Parco pubblico
- Lago
- Confine ZPS

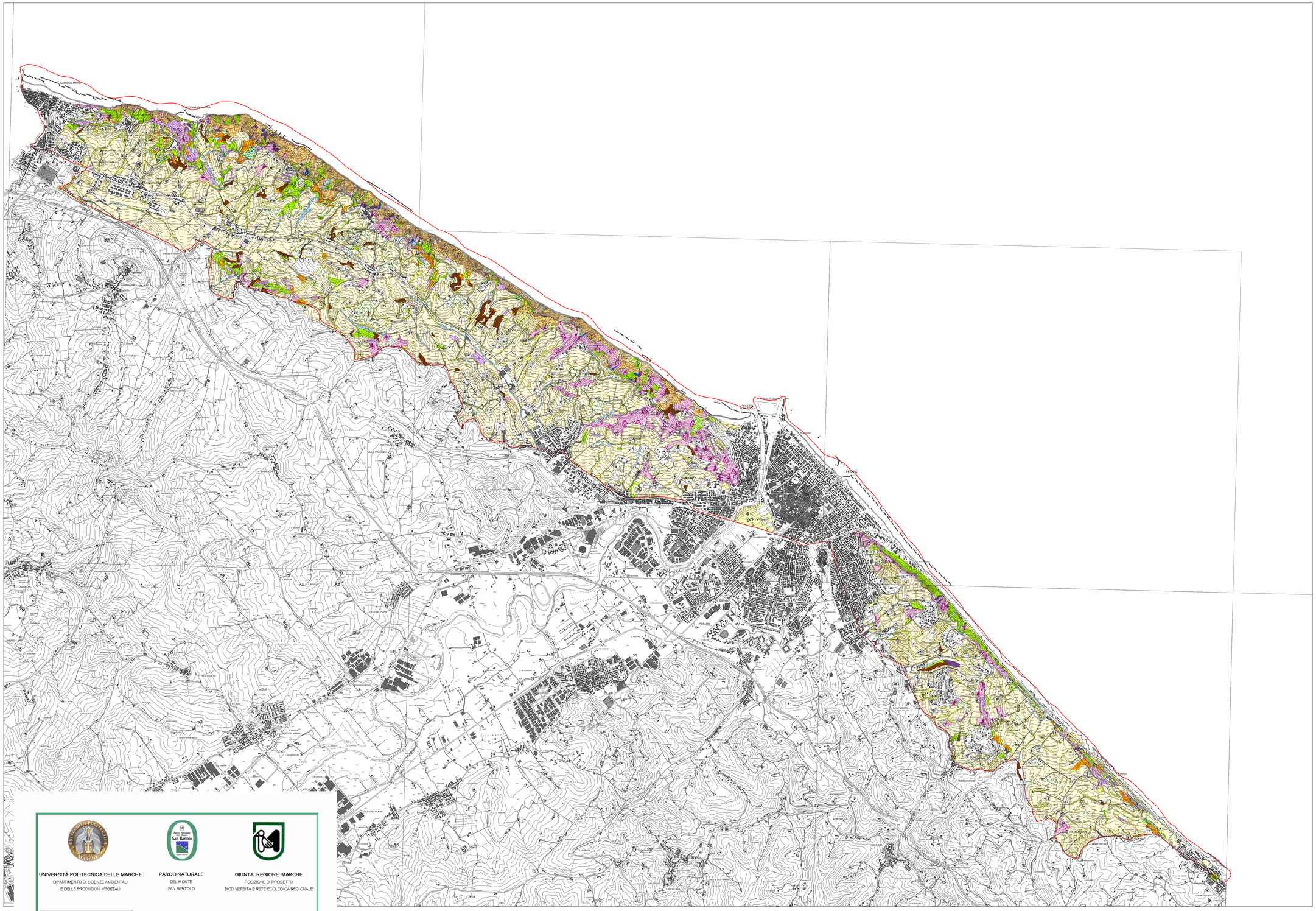
CLARIZIO MARE
PESARO
TAVULLIA
CASTELLAR
CASTELCOLONI
MONTEGRIMANO
MONTEFABBRI
MONTEGRIMANO
MONTEFABBRI
MONTEGRIMANO
MONTEFABBR